お知らせ

広告募集中！

掲載料　月額1枠6,300円、2枠10,500円
掲載規格　縦50mm×横57mm（1枠）
※1掲載号につき2枠限りで、3回まで掲載できます。
町ホームページへの広告も1枠7,300円（税込）で募集中です。
問申 みらい創生課（愛知川庁舎）☎0749−29−9046

☎＝電話番号　申＝申し込み先
FAX＝ファックス番号　問＝問い合わせ先
✉＝電子メール

3月の保健センター事業

問 健康推進課（愛知川庁舎）☎0749−42−4887

都合により変更となる場合がございます。対象者には別途通知でご案内いたします。

☆乳幼児健康診査（会場：川久保地域総合センター）

健診・相談名	実施日	受付時間	対　象	備　考
4か月児健診	13日(水)	受付時間は個別に通知しています。ご確認ください。	令和５年11月生	
7か月児相談	8日(金)		令和５年 8月生	
10か月児健診	8日(金)		令和５年 5月生	
1歳6か月児健診	6日(水)		令和４年 8月生	・保護者の方の歯科診察もあります。
2歳6か月児相談	6日(水)		令和３年 8月生	
3歳6か月児健診	5日(火)		令和２年 8月生	・早朝尿をご持参ください。 ・保護者の方の歯科診察もあります。 ・スムーズに視力検査ができるようにご家庭で練習してきてください。

☆健康相談

●保健師による「健康・こころ・子育て全般」に関する相談（予約制）

実施日	受付時間
11日（月）	9：00〜16：30
18日（月）	
25日（月）	

☆栄養相談・もぐもぐ相談

●管理栄養士による「食事・栄養」に関する個別相談（予約制）

実施日	受付時間
11日（月）	9：00〜11：30
18日（月）	

☆おっぱい相談

●助産師による母乳育児等についての相談（予約制）

実施日	受付時間
11日（月）	13：00〜16：00

☆子育て相談

●臨床心理士・心理判定員による子どもの成長発達に関する個別相談（予約制）

実施日	受付時間
随　時	個別に調整

☆歯科相談

●歯科衛生士による「歯・口」に関する個別相談（予約制）

実施日	受付時間
11日（月）	9：00〜11：00
18日（月）	
25日（月）	13：30〜16：00

☆女性のための健康相談

●助産師による妊娠・更年期等についての相談（予約制）

実施日	受付時間
随　時	個別に調整

☆ぷれママ教室

●管理栄養士、図書館司書、保健師等による妊婦教室（予約制）

実施日	時間	会場
21日（木）	10：00〜11：30	子育て支援センター「あいっ子」

内容：育児のお話
①妊娠期からの栄養のとり方について
②妊娠〜育児に役立つ図書の紹介等
③支援センターの見学　など

※図書館から、出産や育児に関する本の紹介があります。当日貸出も可能です。ご希望の方は、貸出カードをご持参ください。

☆保育園・幼稚園巡回訪問

●臨床心理士、保健師、心理判定員による園児の観察と保育相談ご希望の方は各園にご相談ください。

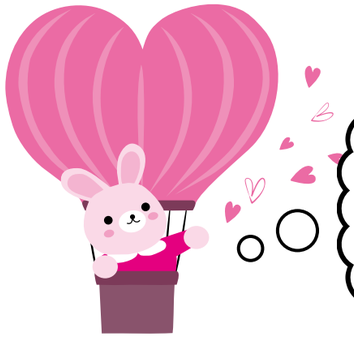

♥♥♥「はたちの献血」キャンペーン実施中です♥♥♥

〜その一歩が、だれかの一生になる。　はたちの献血〜

少子化により献血可能な人口が減少している中、
特に10代〜30代の献血者が減少しております。
若い世代の方々の献血へのご協力をお願いします。

3月のゴミカレンダー

ごみは決められた方法で出しましょう
黒字:秦荘地区　赤字:愛知川地区

日	月	火	水	木	金	土
					1 燃やすごみ	2 資源ごみの回収 資源ごみの回収
3	4 燃やすごみ	5 ペットボトル 燃やすごみ	6	7 燃やすごみ 色つきびん	8 燃やすごみ	9
10	11 燃やすごみ	12 燃やすごみ	13 金属 燃えないごみ	14 燃やすごみ 金属	15 びん 燃やすごみ	16
17	18 燃やすごみ	19 燃えないごみ 燃やすごみ	20春分の日	21 燃やすごみ 無色透明びん	22 燃やすごみ	23
24 /31	25 燃やすごみ 白色トレイ	26 白色トレイ 燃やすごみ	27 ペットボトル	28 燃やすごみ	29 燃やすごみ	30

3月のし尿収集カレンダー

日(曜日)	愛知川地区		秦荘	
	午前	午後	午前	午後
1日(金)	—		—	上蚊野①・松尾寺①②
4日(月)	—		岩倉①・常安寺①・竹原③	
5日(火)	長野①	不定期	—	
6日(水)	愛知川①		—	
7日(木)	—		円城寺③	不定期
8日(金)	—	沓掛①②	西出①③・東出①③	
11日(月)	—		安孫子①③	
12日(火)	中宿①	不定期	—	
13日(水)	川原①・山川原①		—	
15日(金)	東円堂①		—	目加田①
18日(月)	—		蚊野②③・軽野②	不定期
19日(火)	市①②		—	
21日(木)	—		島川②③	
22日(金)	—	東円堂②・長野②③	—	不定期
25日(月)	—		香之庄③・下八木②	
26日(火)	苅間①②・豊満①②・平居①②		—	
27日(水)	石橋①②・愛知川②		—	
29日(金)	東円堂③	不定期	沖①②・長塚①	不定期

※「—」の日時は、他町の集落の収集日となっています。
※不定期でお申込みの方は、原則として不定期日での収集となります。
※集落名の後にある○印の数字は、お申込みいただいた収集回数を表しています。
①は1ヶ月に1回、②は2ヶ月に1回、③は3ヶ月に1回でのお申込みを表し、「松尾寺①」とある場合は1ヶ月に1回で申込みいただいた松尾寺のお宅を収集させていただきます。なお、収集予定のない集落等については、翌月以降の収集となります。
※1月に2回でお申込みの場合は、原則1回目を同集落の月1回と同じ日に、2回目を1回目の15日後（2〜3日は前後します）に収集させていただきます。
※集落とは、住所地名を指していますので、該当する収集日に依頼をしてください。

3月の各種相談日

■弁護士による町民無料法律相談

※要予約。3/1（金）締切　定員6人（1人30分）。
◎ハーティーセンター秦荘
3/6（水）13：30〜16：30
問 経営戦略課（愛知川庁舎）☎0749−42−7680

■心の教育相談（東近江少年センターあすくる事業）

※要予約。臨床心理士が相談に応じます。
中学生から20歳までを対象。
◎秦荘庁舎（相談室１）
3/18（月）10：00〜15：00
問 東近江少年センター　☎050−8034−6519

■就労相談

転職や失業の相談に就労指導員が応じます。
◎山川原地域総合センター
◎川久保地域総合センター
◎長塚地域総合センター
相談時間　毎週火・水・木曜日9：00〜16：00
※曜日、時間は変更になることがありますのでご了承ください。
問 山川原地域総合センター ☎0749−42−2478
問 川久保地域総合センター ☎0749−42−2003
問 長塚地域総合センター　☎0749−37−3279

■心配ごと相談

介護・福祉相談も随時受付。電話相談、匿名相談可。
◎福祉センター愛の郷
3/ 6（水）・3/20（水）　13：30〜15：30
◎福祉センターラポール秦荘いきいきセンター
3/13（水）・3/27（水）　13：30〜15：30
問 社会福祉協議会愛知川事務所 ☎0749−42−5843
問 社会福祉協議会秦荘事務所　☎0749−37−8063

■特設人権なんでも相談所

◎福祉センター愛の郷
3/27（水）13：30〜15：30
※大津法務局彦根支局にて常設相談所も開設しています。（9時30分〜16時30分　土・日・祝日除く）
問 人権政策課（愛知川庁舎）☎0749−42−7696

■行政相談

◎福祉センター愛の郷　生活相談室
3/ 7（木）13：30〜15：30
◎長塚会館　相談室
3/28（木）13：30〜15：30
問 経営戦略課（愛知川庁舎）☎0749−42−7680