

『愛のりタクシーまつばら』を利用するには (予約からご乗車までの流れ)

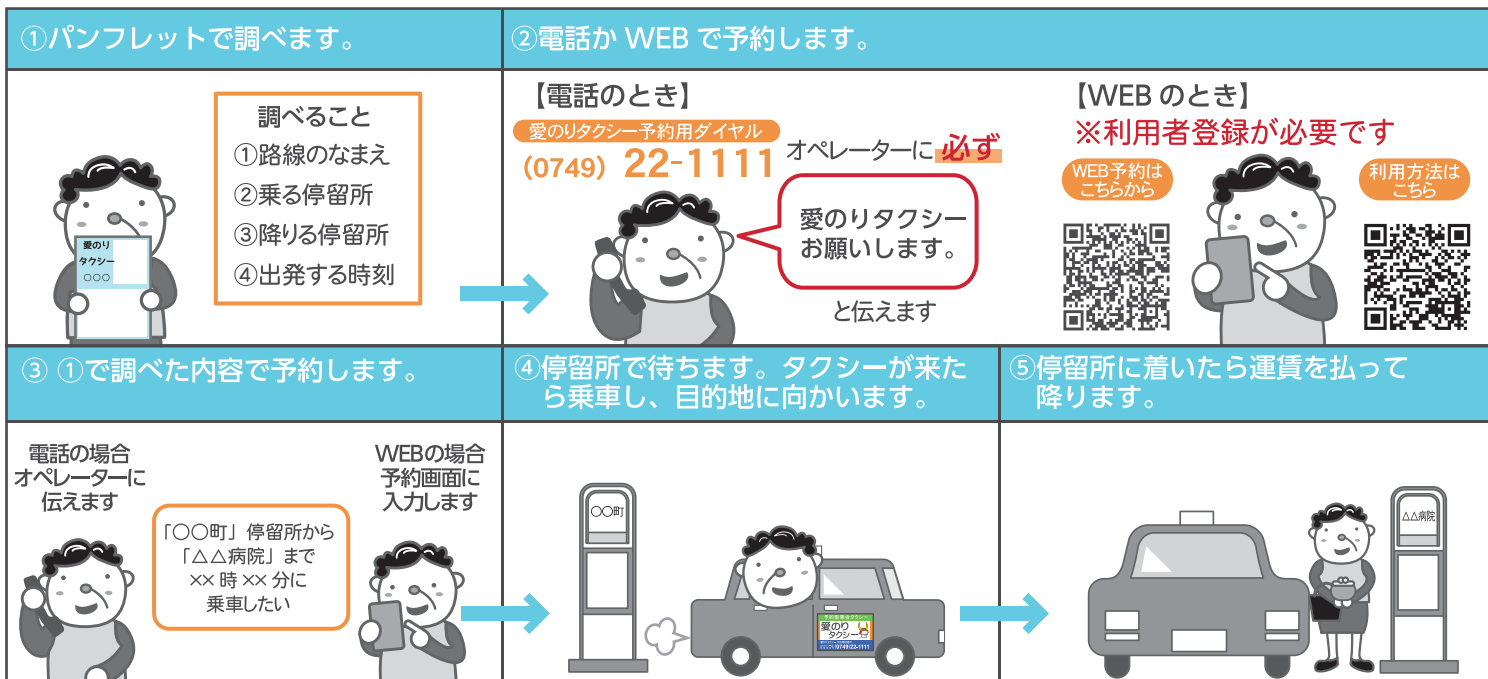

愛のりタクシー「こういう時、どうしたらいい?」

- Q 人数が多くても予約を受けてもらえますか?**
A 1台で乗り切れない場合は複数台の配車になりますが、一度に数十人のご予約はできません。
- Q 予約後に、降りる場所を変更できますか?**
A ご予約後の変更はできませんのでご了承ください。
- Q 予約を取り消したい時、連絡は必要ですか?**
A キャンセルの電話は必ず必要です。ただし、キャンセル料がかかることはありません。
- Q 往復の便を予約することはできますか?**
A ご予約できます。なお、湖東圏域内の総合病院（彦根市立病院・彦根中央病院・友仁山崎病院・豊郷病院・湖東記念病院）からお帰りの際は、30分前まで予約を受け付けています。
- Q 運休日はありますか?**
A 年末年始（12/29～1/3）のみ運休です。お盆も平日休日関係なく運行しています。ただし、悪天候（大雪など）の際はダイヤの乱れや運休させていただく場合がございますのでご了承ください。
- Q 回数券の有効期限はありますか?**
A 期限はありません。
- Q 1人では利用できませんか?**
A おひとり様からご利用できます。途中で乗り合いになることもございますのでご了承ください。
- Q 車いすでも乗れますか?**
A ご利用いただけます。運転手が車いすの積み下ろしのお手伝いはできませんが、乗り降りの介助をすることは出来ませんのでご注意ください。電動車いす等は重量等により対応できない場合があります。車いすでご利用の際は、ご予約時にオペレーターにお伝えください。
- Q 2人以上の予約で行先が別々の場合はどうしたらいいですか?**
A ご予約のお電話の際に、それぞれ降りる停留所をお伝えください。それぞれ目的の停留所で降りることが出来ます。
- Q 降りる場所が別々でも、ふく割は使えますか?**
A 乗車する停留所が一緒でまとめてご予約いただける場合には、降りる場所が別々でもふく割の対象となります。
- Q 3人以上でふく割を利用して乗車した場合、運賃はどうなりますか?**
A 3人以上の場合でも、おひとり様ずつお支払いいただく運賃は半額運賃になります。運賃が人数割りになるわけではございませんのでご注意ください。

愛のりタクシー予約用ダイヤル (0749) 22-1111 近江タクシー(株)彦根営業所
ご予約は、ご利用の1週間前～1時間前まで お願いします。
始発から9時までの便をご利用の場合、前日の21時までにご予約ください。

愛のりタクシー定期券

券種（200円、400円、800円）ごとに1ヶ月、3ヶ月、6ヶ月の定期券を販売しております。
※1ヶ月あたり20往復以上のご利用でお得になります。

券種	1ヶ月	3ヶ月	6ヶ月
200円	8,000円	24,000円	48,000円
400円	16,000円	48,000円	96,000円
800円	32,000円	96,000円	192,000円

販売場所 彦根市交通政策課

ふく割 (複数人予約割引)

★1回の電話で2人以上の利用をまとめて予約し、同じ停留所から乗車した場合に利用運賃が半額となります。
※乗車している際に、たまたま2人以上の乗合になっても適用されません。

★他の割引との併用はできません。
(12歳未満を対象にした小児割引、障がい者とその介助者を対象にした割引が適用される場合、ふく割は適用されません。)

『愛のりタクシー共通回数券』のご案内

販売額	回数券の内容	販売場所
4,500円	200円券×25枚	彦根市役所交通政策課、支所各出張所、病院の売店（彦根市立病院、彦根中央病院など）愛のりタクシー車内ほか（詳しくはお問い合わせください。）



予約型乗合タクシー 愛のりタクシーまつばら

2024.4.1.
改正



時刻表
&
路線図

愛のりタクシー予約用ダイヤル 近江タクシー(株)彦根営業所 (0749) 22-1111 ※お電話のおかけ間違いにご注意ください

愛のりタクシー予約用WEBサイト ※ご予約の際は、裏面をご覧ください

「愛のりタクシーまつばら」の運行に関するお問い合わせ
彦根市交通政策課 (0749)30-6134

のりあい 予約型乗合タクシー (令和6年4月1日から)
愛のりタクシーまつばら路線図

電子地形図25000(国土地理院)を加工して作成

こどもの割引運賃
 6歳以上12歳未満(小児) ▶ 800円区間は400円、400円区間は200円
 1歳以上6歳未満 ▶ 6歳以上の同伴者一人につき2名まで無料
 3人目から小児料金

1歳未満 ▶ 無料

障がいのある方の割引運賃
 障がい者とその介助者 ▶ 800円区間は400円、400円区間は200円
 (身体障害者手帳、療育手帳、精神障害者保健福祉手帳をお持ちの方)

複数人予約時の割引運賃(ふく割)
 複数人で予約 ▶ 1回の電話で2人以上の利用をまとめて予約し、同じ停留所から乗車した場合に半額(他の割引との併用はできません)

まつばら線料金表
 単位:円

A	400		
B	400	400	
C	800	400	400
	A	B	C

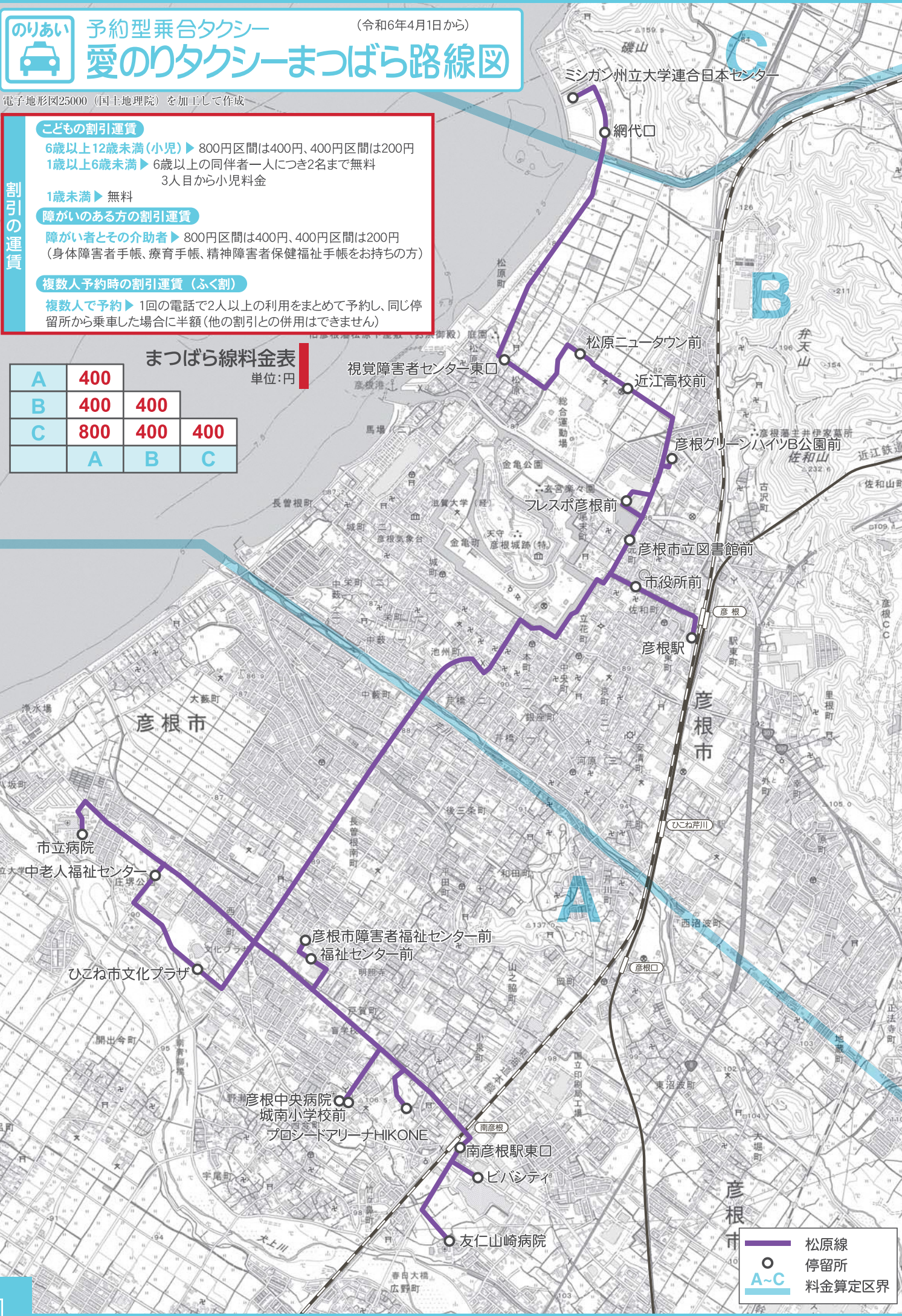

市立病院から彦根駅・松原方面行き

停留所	松-1	松-3	松-5	松-7	松-9	松-11	松-13	松-15	松-17	松-19	松-21
友仁山崎病院 ビバシティ 南彦根駅東口	7:41	8:11	9:31	10:36	12:06	13:06	14:06	15:06	16:06	17:06	18:06
プロシードアリーナHIKONE 城南小学校前 彦根中央病院 福祉センター前 彦根市障害者福祉センター前	7:45	8:15	9:35	10:40	12:10	13:10	14:10	15:10	16:10	17:10	18:10
ひこね市文化プラザ 中老人福祉センター 市立病院	7:50	8:20	9:40	10:45	12:15	13:15	14:15	15:15	16:15	17:15	18:15
彦根駅	8:05	8:35	9:55	11:00	12:30	13:30	14:30	15:30	16:30	17:30	18:30
市役所前	8:07	8:37	9:57	11:02	12:32	13:32	14:32	15:32	16:32	17:32	18:32
彦根市立図書館前	8:08	8:38	9:58	11:03	12:33	13:33	14:33	15:33	16:33	17:33	18:33
フレスポ彦根前	8:08	8:38	9:58	11:03	12:33	13:33	14:33	15:33	16:33	17:33	18:33
彦根グリーンハイツB公園前	8:09	8:39	9:59	11:04	12:34	13:34	14:34	15:34	16:34	17:34	18:34
近江高校前 松原ニュータウン前	8:11	8:41	10:01	11:06	12:36	13:36	14:36	15:36	16:36	17:36	18:36
視覚障害者センター東口	8:12	8:42	10:02	11:07	12:37	13:37	14:37	15:37	16:37	17:37	18:37
網代口	8:16	8:46	10:06	11:11	12:41	13:41	14:41	15:41	16:41	17:41	18:41
ミシガン州立大学連合日本センター	8:18	8:48	10:08	11:13	12:43	13:43	14:43	15:43	16:43	17:43	18:43

松原方面から彦根駅・南彦根駅方面行き

停留所	松-2	松-4	松-6	松-8	松-10	松-12	松-14	松-16	松-18	松-20	松-22
ミシガン州立大学連合日本センター	7:27	8:27	9:32	10:32	12:02	13:02	14:02	14:57	15:57	16:57	17:57
網代口	7:29	8:29	9:34	10:34	12:04	13:04	14:04	14:59	15:59	16:59	17:59
視覚障害者センター東口	7:33	8:33	9:38	10:38	12:08	13:08	14:08	15:03	16:03	17:03	18:03
松原ニュータウン前 近江高校前	7:34	8:34	9:39	10:39	12:09	13:09	14:09	15:04	16:04	17:04	18:04
彦根グリーンハイツB公園前	7:36	8:36	9:41	10:41	12:11	13:11	14:11	15:06	16:06	17:06	18:06
フレスポ彦根前	7:37	8:37	9:42	10:42	12:12	13:12	14:12	15:07	16:07	17:07	18:07
彦根市立図書館前	7:37	8:37	9:42	10:42	12:12	13:12	14:12	15:07	16:07	17:07	18:07
市役所前	7:38	8:38	9:43	10:43	12:13	13:13	14:13	15:08	16:08	17:08	18:08
彦根駅	7:40	8:40	9:45	10:45	12:15	13:15	14:15	15:10	16:10	17:10	18:10
市立病院 中老人福祉センター ひこね市文化プラザ	7:55	8:55	10:00	11:00	12:30	13:30	14:30	15:25	16:25	17:25	18:25
彦根市障害者福祉センター前 福祉センター前 彦根中央病院 城南小学校前 プロシードアリーナHIKONE	8:00	9:00	10:05	11:05	12:35	13:35	14:35	15:30	16:30	17:30	18:30
南彦根駅東口 ビバシティ 友仁山崎病院	8:04	9:04	10:09	11:09	12:39	13:39	14:39	15:34	16:34	17:34	18:34