令和元年 6月25日

ふれあい通信

第１１号

雨の日の交通事故防止

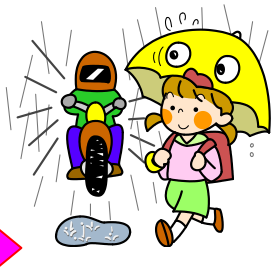

◆今年も梅雨の季節がやってきました◆

雨の日は晴れの日より慎重に!

雨の日は視界が悪くなるうえ、窓ガラスが曇ったり、路面が滑りやすくなるなど悪条件が重なり、危険度が高くなります。

普段よりも速度を落とし、車間距離を十分とって慎重に運転しましょう。

雨の日の停止距離は晴れの日より長くなる

雨の日は車のスピードに比例して、晴れの日に比べて停止距離が長くなります。
道路も渋滞するのでいつもより早く出発してゆとりある運転を心がけましょう。

ブレーキがききはじめてから車が止まるまでの距離

時速40km

約11m

約16m

雨の日と晴れの日で止まる距離がこんなに違うんだ！

時速60km

約27m

約35m

出発は早めに↑速度はゆっくり↓

反射糸小物作り教室

受講者募集!

コサージュ

ストラップ

～夕暮れ・夜間はキケンがいっぱい～

車のライトがあたると反射する反射糸を使って、コサージュやストラップなどの小物を手作りしてみませんか？

夕暮れ時、夜間に出かける際は、世界に一つだけの手作り反射材を身に着けて出かけましょう。

お問い合わせ、お申し込みは下記**ふれあいチーム**にご連絡ください。
作り方は、講師の先生が丁寧に教えてくださいます。

★**日程**　平日（１回１時間～２時間程度）※講師の先生と調整します。
★**場所**　お申込みの自治会館など
★**対象**　６５歳以上の高齢者（１回１０人～２０人くらい）

詐欺メールによる架空請求詐欺に注意！

実際に送られてきたメール

登録料金の未納が発生しております。本日ご連絡なき場合、法的手続きに移行します。
連絡先:03－XXXX－XXXX

表示されている連絡先に電話すると、コンビニエンスストアなどで

電子マネーの購入
収納代行での支払

を要求されて被害に遭います。

このようなメールが送られてきたら、警察に相談してください！

施設の窓口に掲示するなど、必要な方々にご覧いただけるようご協力ください。

滋賀県警察本部交通企画課 高齢者交通安全推進室 ふれあいチーム
TEL 077-522-1231（代表）　Eメール x0022@police.pref.shiga.jp