愛荘町立図書館「子ども読書応援講座」関連行事・絵本原画展

とよたかずひこ 絵本の世界

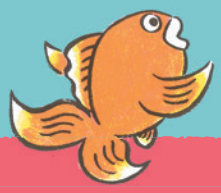

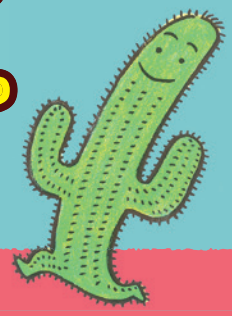

2018年6月23日(土)～7月22日(日)

●開館時間：午前10時から午後6時まで
●会　　場：愛荘町立愛知川びんてまりの館
●休 館 日：月・火曜日、6月27日（水）
●主　　催：愛知川びんてまりの館・愛知川図書館

子ども読書応援講座
とよたかずひこさんによる おはなしかい
6月24日(日)11時から12時まで 視聴覚室

6月6日(水)10時より申込受付開始
愛知川図書館 TEL.0749-42-4114

【とよた かずひこ】
1947年宮城県に生まれる。早稲田大学第一文学部卒業。主な作品に『でんしゃにのって』などのうららちゃんののりものえほんシリーズ全6巻、『バルボンさんのおでかけ』などのワニのバルボンシリーズ全5巻（以上アリス館）、『どんどこももんちゃん』などのももんちゃんあそぼうシリーズ全20巻、『めろんさんがね・・』などのおいしいともだちシリーズ全12巻、『かさちゃんです。』などのたのしいいちにちシリーズ全3巻（以上童心社）、『やまのおふろやさん』などのぽかぽかおふろシリーズ（ひさかたチャイルド）全8巻などがある。

【交通のご案内】
■車で：国道8号「愛知川」信号より東へ5分
■電車で：ＪＲ能登川駅からバス「市ケ原」行乗車「愛知川駅」下車徒歩7分。
または、近江鉄道「愛知川駅」下車徒歩7分

愛荘町立 愛知川びんてまりの館
〒529-1313 滋賀県愛知郡愛荘町市1673 TEL. 0749-42-4114