愛知中だより　薫風

愛知中学校　４・５月の振り返り

H28.5.31 文責:浅居

H28.**４／１１入学式** 新入生１４４名を迎え、全校生徒**４３５人**（２年生１４５人）（３年生１４６人）１８学級で今年度をスタートしました。

４／１３ 生徒会 歓迎会　青木雄一郎　会長以下

みんなが輝く生徒会！

４／２８ 生徒総会

＊学校生活をより良くするための議案を審議。

本校ＰＴＡも新組織でスタート。

４／２０代議員会 伊藤徳行会長あいさつ

５／２ ＰＴＡ総会にて　各事業計画承認

事業活動が本格的にスタートしました！

部活動も紹介

多くの保護者に授業や部活動を参観いただいた。

４／２５ ＊交通安全教室で

１年生が東近江警察署愛知川警部交番の方々から話を聞き、自転車の安全運転、交通規則やマナーなど「命を守る学習」をしました。

＊１年生の授業　入学後初めての授業参観！

＊日本語指導教室での学習風景【日ごとに上達。】

＊生徒会本部の呼びかけで、あいさつ運動や校地美化活動に参加する生徒が増えています。

4／22　生徒会清掃活動 ➡ 〈校舎内〉

＊5月　別の日にも、校地内のゴミ拾い！

回顧 5／19～

春季総体

剣道部　男子団体 優　勝

剣道部　女子団体 3 位（草津市体育館で）

野球部 6・7ブロック 優　勝（荒神山球場で）

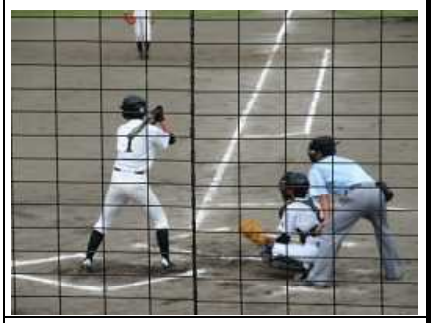

柔道部 個人（県立武道館で）

楠神岳騎	55kg級	1位
伊藤侑真	50kg級	2位
久保市彪雅	73kg級	3位
久保市璃子	48kg級	3位

剣道部 個人（草津市体育館で）

織田音々花　　3位

★水泳【校外部】

木村遥敬　50m自由形　**3位**

★新体操【校外部】

竹山星菜　ロープ　**3位**

入賞の皆さん、おめでとう

◎部活動の入部状況(5月現在)　**【各部とも夏に向けてがんばろう】**

軟式野球	11	14	15	40	女バレー	8	11	7	26
男バレー	7	12	4	23	バスケ	3	5	7	15
卓球男子	17	8	8	33	卓球女子	9	8	3	20
柔道男子	5	7	9	21	柔道女子	2	＊	＊	2
剣道男子	7	3	10	20	剣道女子	4	3	3	10
サッカー	8	8	8	24	サッカー	2	＊	＊	2
吹奏楽男	3	4	＊	7	吹奏楽女	20	14	17	51
美術男子	2	1	9	12	美術女子	4	5	7	16
ソフト	15	7	11	33	家庭・CP	5	9	1	15

今後の大会等予定

◇夏季総体予選

7月21日(木)・22日(金)

◇夏季総体

7月28日(木)・29日(金)

◇近畿総体　和歌山

8月5日～　競技で日が違う

◇全中大会　8.17～北信越

愛知中だより

愛知中学校　１学期の振り返り

薫風

H28.6　文責:浅居